表面/旅行センター　裏面/生活サービスセンター・住宅センター

生活事業のご案内 9月号 Vol.2 2024年9月16日発行

旅行センター

［航空券・JR・宿泊・レンタカー・航空券・フェリー・高速バス・国内・海外旅行・貸切バス・グループ旅行など］

☎0985-28-0568　営業日/月曜日～日曜日　営業時間 09:30～17:50

FAX0985-28-0033

FAX・メールでの受付け・お問い合わせもいたします。右のQRコードで登録いただくと、メールアドレス（ryoko@miyazaki.coop）の入力が省けます。

旅行企画実施　生活協同組合 コープみやざき

〒880-8530　宮崎市瀬頭２丁目10番26号

宮崎県知事登録旅行業第２－７７号　総合旅行業務取扱管理者　白潟泰之

秋を感じて 癒しの季節到来

少しずつ秋の深まりを感じられるようになりました。これからお出かけになるにはベストシーズンですね。

旅行センターと契約していただいているパートナー旅行会社（宮交観光・阪急交通社・タビックス）からたくさんの魅力的なツアーが企画されています。新聞折込み・ホームページをご覧になって、気になるツアーがありましたら、旅行センターまでお問い合わせください。

台風が接近して欠航になった場合、予約している航空券はどうしたらいいですか？どこに問い合わせしたらいいですか？

旅行センター 武元

欠航の場合は変更、または払い戻しとなります。旅行センターで購入していただいた場合、旅行センターまでお問い合わせください。手続きを行います。旅行センターが営業時間外の場合は、各航空会社の予約センターへお問い合わせください。状況により、空港窓口で別便への変更など、対応してくれます。

お得な情報や欠航情報をお届けしています。

「生活事業のご案内」に掲載が間に合わない航空券発売情報、各種キャンペーン情報、台風の影響で決まった欠航情報などをいち早くメールで配信しています。ご旅行・規制・出張等のご予定にお役立てください。

今回の旅はすべて満足でした。

（最初の日程はツアー中止）
まさか飛行機が引き返すなんて思いませんでした。途方に暮れていた時、旅行センターの金丸さんが優しく対応してくれて救われました。さすが生協ですね。とても感謝しています。
（再度お申込み）
今回の旅はすべて満足でした。出発前は台風が心配でしたが、大丈夫でした。
・黒部のトロッコ列車、上高地の散策、北アルプスの山々。どれも想像以上でした。
・ツアーガイドさんの話が面白くて、3日間のバスツアーが楽しいものになりました。

宮崎市　M・Kさんのアンケートより

旅行センター　金丸

この度は旅行センターをご利用いただきありがとうございます。楽しいご旅行になられたとうかがい、私も嬉しく思います。また旅行の計画がある際は、お問い合わせ心よりお待ちしております。

旅行センター　金丸　恵子

コープみやざき 宿泊企画

○料金表示はおひとり様料金です。○入湯税別のホテルは現地ホテルでのお支払いとなります。○大人２名以上でお申し込みください。大人1名＋小人1名の場合、一部を除き小人も大人と同料金となります。○料金は消費税込みとなります。

※今回の掲載ホテル以外の予約もできますのでお問い合わせください。※平日とは、日曜日から金曜日、休前日とは土曜日と祝日の前日宿泊のことです。※3月31日までホテルにより設定が異なります。

下記の"パートナー旅行会社"が企画する募集ツアーもお申込みいただけます！

◎近畿日本ツーリスト、◎ＪＴＢ、◎宮交観光、◎タビックス、◎阪急交通社など

旅行センター 木元

旅行センターが提携する旅行会社の募集ツアーもご予約いたします。満席の場合、他の旅行会社に同様のツアーがないかお調べいたします。お気軽にお問い合わせください。

★宮交観光最新号

右にあるQRコードから宮交観光の最新号をご覧になっていただけます。ご旅行の計画にお役立て下さい。　（表・裏とあります）

旅っくす 特選ツアー

世界に誇る山岳ルート！４つの日本一と７つの乗り物でめぐる！

立山黒部アルペンルートと黒部峡谷トロッコ列車 秘境アルプス上高地・世界遺産 白川郷 4大絶景 3日間

コース番号 11-1042-0017　ご予約はこちら↓

1 宮崎空港（7:35～9:30）✈大阪伊丹空港＝世界遺産、合掌造りの山里、白川郷（大合掌集落の荻町など散策）＝黒部峡谷の麓、湯量豊富な黒部・明日（あけび）温泉【泊】庭園露天風呂・泡風呂・サウナなどでご湯っくりおくつろぎ下さい　食 夕

2 明日＝黒部峡谷鉄道・トロッコ列車宇奈月駅～（スリル満点、断崖絶壁・新緑の渓谷美）～猫又駅～宇奈月駅＝立山黒部アルペンルート 富山県・立山駅～〈ケーブルカー〉～美女平＝（高原バス）＝室堂＝（日本一高所の乗り物トンネルトロリーバス）＝大観峰～〈ロープウェイ〉～黒部平～〈地下ケーブル〉～黒部湖…（アーチの上を散策）…背の高さ日本一の黒部ダム＝（関電電気バス）＝長野県・扇沢駅＝アルペンルート長野県側の出発地、大町温泉【泊】※ご夕食は健康と美容たっぷりの信州郷土会席　朝 昼 夕

3 大町＝松本＝奈川渡ダム（車窓）＝釜トンネル（車窓）＝アルプス最大の秘境地・標高1,500mにある大自然豊かな上高地（河童橋・梓川・アルプス連峰など別世界へご案内できます）＝大阪伊丹空港✈宮崎空港（17:40～20:50）　朝 昼

※各観光地等は注記がない場合は下車観光（赤字）となります。
※昼食は、行程時間によりお弁当又は施設内のいずれかになります
※本コースは弊社全国募集商品の為、伊丹空港又は新大阪駅にて待ち時間が生じる場合がありますのでご了承下さい。
※各交通機関は相席になる場合がございます。

募25名　発朝2、昼3（弁1）、夕2回付
添初日大阪空港から最終日大阪空港まで同行
宿①バーデン明日（和）②立山プリンスホテル（和・洋）、又は同等クラス
バス大川バス同等

出発日 ■催行決定 ■問合多数	大人（お一人様）4名様1室 旅行代金
9月5㊍.9㊊	99,900円
9月12㊍ 14㊏ 連休	115,000円
9月28㊏ 11月7㊍.10㊐	106,000円
9月29㊐	104,000円
10月3㊍.6㊐ 17㊍.20㊐ 23㊌.29㊋	108,000円
10月11㊎ 連休	119,000円
10月18㊎.26㊏	110,000円

紅葉シーズン

1泊目 黒部明日温泉 バーデン明日　10・11月

夕食時、盛中おわら節とこきりこ節鑑賞!!　夕食／イメージ

※3名様1室の場合（お一人様）2,000円増し
※2名様1室の場合（お一人様）3,500円増し
※1名様1室 15,000円増し
※1名様1室をご希望の場合はリクエスト受けとなります。
※お子様代金（3～11歳）2,000円引き
※国内線旅客施設使用料（往復:大人680円・小人340円）が別途必要となります。

ソラシドエアで行く！宮崎▶福島直行チャーター便

蔵王・御釜　ガイドあり・添乗員同行　20名出発保証　JG2101A

東北ゴールデンルート 4日間

東北の人気3遊覧船・世界遺産・平泉中尊寺

●旅行代金（大人お一人様/4名1室利用の場合）**169,800円**
※3名1室利用の場合（お一人様）1,500円増、2名1室利用の場合（お一人様）5,000円増

●出発日 **10月23日（水）**

チャーター申請中
チャーター便運航は、関係機関の認可を前提としています。
出発・到着時間について変更になる場合がございますので予めご了承ください。

●コース　●食事条件：朝3回、昼4回、夕3回

1 宮崎空港8:40発予定＝らくらく直行便＝福島空港～上杉鷹山・直江兼続ゆかりの地、米沢 上杉神社・宝物館（稽照殿）～蔵王御釜（火口湖）～蔵王温泉（泊）
2 ホテル～船頭の舟唄を聴きながら最上川下り～東北の小京都・角館武家屋敷通り～安比温泉（泊）
3 ホテル～紅葉の十和田湖遊覧～世界遺産平泉中尊寺（金色堂・本堂）～鳴子温泉（泊）
4 ホテル～日本三景・松島遊覧～福島空港＝らくらく直行便＝宮崎空港17:00着予定

東北の名所・名跡 温泉を巡る4日間

●利用航空会社：ソラシドエア　●利用バス会社：当チラシ掲載の利用バス会社一覧をご覧ください。
●宿泊施設：1泊目：メルキュール宮城蔵王リゾート＆スパ（部屋タイプ：洋室又は洋室）　2泊目：ANAクラウンプラザリゾート安比高原又は、ANAホリデイ インリゾート安比高原温泉（部屋タイプ：洋室又は和洋室）　3泊目：ホテルオニコウベ（部屋タイプ：洋室又は和室）

＊こちらの企画は、延岡市の助成金を含んだ企画となります。
予算がなくなり次第、終了となります。

期間限定　コープ宿泊企画「行くなら延岡 のべおか～食と名菓探訪～」

■日程表　＊個人プランとなり、移動は各自になります。

1	ご自宅＝観光しながら、延岡へ＝ホテル＝■夕食:延岡市内飲食店にて＝各自にて、ホテルへ＝延岡市内《泊》	夕食
2	ホテル＝＝延岡の名菓・お土産お持ち帰り（お手元のクーポンをご持参し、必ずお立ち寄りください）＝① 風の菓子 虎彦	朝食

■宿泊一例
エンシティホテル延岡
＊空室状況により、他宿泊施設をご案内させていただきます。

【行くなら延岡　グルメプラン　'ホテル'＋'街の飲食店'（お食事代・飲料別）】

4年目になりますが、今年は夕食会場を5店舗の中から選択できるように企画しました。

①延岡名物居酒屋　とんちゃん（延岡駅近く）
②どて焼き（延岡駅近く）
③金八寿司（エンシティホテル延岡近く）
④ホルモン焼き　義（エンシティホテル延岡近く）
⑤多賀田（老舗日本料理店）

宿泊日の4日前までに要予約

■期間2024年9月16日（月）～2025年2月21日（金）まで
■旅行代金（消費税込）　お一人様／2名様1室ご利用の場合
通常料金15,300円⇒割引後、料金7,300円
＊7,300円は延岡市助成金8,000円割引適用後の料金です。
＊1名様シングルご利用の場合は、1,000円の追加となります。

延岡名物居酒屋とんちゃん

金八寿司

どて焼き（居酒屋）

ホルモン焼き　義

★グレードアッププラン

【会席料理（伊勢海老付き】
お一人様9,800円

他の4店舗から2,500円の追加となりますが、「多賀田」さんでは、夕食に伊勢海老がついた料理を提供していただきます。

多賀田

旅行センター 長谷川

看板メニューもつ煮込み、手作りタルタルソースのチキン南蛮とメヒカリの唐揚げなど郷土料理満載の**「居酒屋とんちゃん」**。濃厚な甘辛タレの牛すじのどて焼き、サクフワ衣の串カツと落ち着いた雰囲気の**「どて焼き」**。ネタの魚が大きく、食べ応え抜群、エンシティホテルにも近い**「金八寿司」**。クセがなく色々な種類のホルモンを味わえ、親子連れ、主人数でも気軽に行ける**「ホルモン焼き'義'」**。延岡の海の幸を堪能できる老舗の日本料理店**「多賀田」**。
地元：延岡で愛されている自慢の味が満載のお店です。それぞれの味を求めて、ぜひ何度でも足を運んでいただいたいと思います。

青島 青島サンクマール

入湯税別　【レストラン食】
●チェックイン／15:00　●チェックアウト／10:00
■～11月30日まで　■1泊2食付　おひとり様料金（1室あたりの人数からお子様の人数を除く）

スタッフのみなさん

■期間～11月30日まで
■1泊2食付き　お一人様料金
■料金　平日料金　「梅」コース
4名1室　**15,900円より**
3名1室　**17,000円より**
2名1室　**18,100円より**

宿泊日により料金が変動します。

■平日
・小学生　子供料理 8,400円
・幼児（3才～）ランチ食 5,100円
・添寝（2才）1,100円

ホテルの前には見渡す限りの広い海と青々とした空が広がり、干潮時には「鬼の洗濯板」が見られ、ホテル自慢のロケーションです。
食事は海の幸・山の幸に恵まれた宮崎の食材を使用した会席料理をご準備しています。9月からは「伊勢海老」料理もご提供しています。

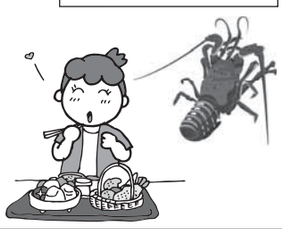

日南 ホテル日南北郷リゾート

入湯税別　バイキング食
■チェックイン／14:00　■チェックアウト／10:00

絶景の天空露天風呂！コープみやざき限定特別宿泊プラン！
■10月1日～12月26日まで　■1泊2食付　■お一人様料金
夕食時、1ドリンク（ビール・焼酎・ソフトドリンク）サービス

	平日	休前日
4名1室	8,700円	10,700円
3名1室	9,000円	11,000円
2名1室	10,000円	12,000円
小人（4才～）	大人料金の70%	

写真はイメージです

初めてホテルジェイズ日南リゾートを利用しました。とてもお安い料金でバイキングをたっぷり楽しめました。部屋から花立公園が見えて大満足でした！温泉もほぼ貸切状態でゆったりできました。楽しい旅行でした！！

宮崎市内グルメプラン【宮崎観光ホテル（朝食付き）】＋【一平寿司】

■期間　11月30日まで
■1泊朝食＋夕食付き
■料金　お一人様あたり

平日料金（休日料金UP）
3名1室　14,600円
2名1室　14,600円
1名1室　15,600円

宮崎観光ホテル：一木一草食事例

元祖レタス巻　寿司処一平
天婦羅定食・盛合（飲料別）

写真はイメージです

宮崎観光ホテルから一平寿司までは徒歩で約5分ほどになります。朝食はレストラン「一木一草」で宮崎の食材を使用したバイキングをお楽しみください。

送迎バス付き

※添乗員は同行しません。

24年12月31日（火）出発～25年1月2日（木）帰着　船中泊2泊　45名様

ユニバーサル・スタジオ・ジャパンへの旅

フェリー⇔USJ 往復貸切バス移動で交通手段の心配なし！

☆土曜日利用　スタジオパス付き

大人 **29,500円** 小人 **27,500円**

＊添い寝（4・5才）のお子様はスタジオ・パスが必要となります。
＊0－5才の添い寝のお子様は、保険代（300円）、送迎バス代（1,000円）が必要となります。

1日目	宮崎港 19:10発（フェリーには大浴場があります）
2日目	神戸港 7:30着　USJへ 送迎バス～ユニバーサル・スタジオ（フリー） USJ駐車場 17時集合 ～ 神戸港へ 神戸港19:10発
3日目	宮崎港 8:40頃着

旅行企画・実施：コープみやざき旅行センター

USJに飛行機で行こうかと計画を立てていましたが、友人の勧めもあり、またスタジオパスがついてこの料金だったので、フェリープランで初めてUSJに行きました。フェリーの中も有意義に過ごせ、送迎のバスあり、迷うことなく1日を満喫できました。子供たちも大満足で喜んでくれました。

受験

来年2月大学受験のための「航空券＋ホテルの手配をお手伝いさせていただきます。

大学周辺のホテル予約、始まっています。

＊受験生の多い大学周辺は、空室が少なくなってきました。

小倉までの交通手段の相談も一緒に考えて下さり、ありがとうございました。滅多に乗ることのない新幹線と特急の切符も、すぐに手配して下さり助かりました。迷子にならずに往復する事ができました。今回は試験でホテルも手配していただきました。会場にも近く、分かり易かったです。ホテルから会場までの地図も入っており、すごく助かりました。

■組合員さんから多い質問例

Q：ホテルの予約はいつから可能ですか？
A：約1年前から予約できるホテルもございます。早い方は大学の「オープンキャンパス」体験後、志望校を決められるとすぐにご予約されます。志望校が決まられましたらお早目にお問合せください。

Q：ホテルは何か所くらい予約できますか？
A：志望校が複数ある場合は、数件のホテルを一度にご予約いただけます。予約は1件だけしかできないという事はありません。
【センター試験終了後、不要なホテルをキャンセルすれば大丈夫です】

Q：皆さん受験日の何日前から行かれますか？
A：前々日から現地に入り、翌日に学校の下見をして本番に備える方と、試験日前日の早朝に出発し、その日の午後に下見をされる方とに分かれるようです。前々日から出発される理由としましては、雪による交通障害等を考慮されてのようです。

旅行センターにメールで問い合わせをしようと思っているのですが、メールアドレスを教えてもらえますか？

左記のQRコードから、連絡先名（コープみやざき旅行センター）電話番号・メールアドレスが登録できます。

左記のQRコードからコープみやざきの時刻表のページが表示されます。航空券の予約をされる際、旅行計画を立てられる際にご活用ください。