表面/旅行センター　裏面/生活サービスセンター・住宅センター

生活事業のご案内 3月号 Vol.1

2026年3月2日発行

旅行センター

［航空券・JR・宿泊・レンタカー・フェリー・高速バス・国内・海外旅行・貸切バス・グループ旅行など］

☎0985-28-0568　営業日/月曜日～日曜日　営業時間 09:30～17:30

FAX0985-28-0033

FAX・メールでの受付け・お問い合わせもいたします。右の2次元コードで登録いただくと、メールアドレスryoko@miyazaki.coopの入力が省けます。

旅行企画実施　生活協同組合 コープみやざき
〒880-8530 宮崎市瀬頭２丁目10番26号
宮崎県知事登録旅行業第２－７７号　総合旅行業務取扱管理者　白潟泰之

春爛漫！きらめきの季節

春は、入学や就職など、新たな門出を迎える季節ですね。家族や友人と桜並木の下を歩いたり、お花見をしたりと、大切な人と特別な時間を過ごすのもいいですね。

また暖かくなると、どこかに出かけたくもなりますね。ツアーに参加してリフレッシュしたり、近場のホテルでゆっくりと過ごされたり、と春をお楽しみください。

大分・日出町 サンリオキャラクターパーク ハーモニーランド

当日価格 3,600～4,200円

■組合員さん限定料金 **2,800円**

＊大人・こども共通（4才以上～）

■販売期間 2026年6月30日まで
■有効期限 2026年7月31日まで

大分 大分マリーンパレス水族館うみたまご

入館料

	〈通常〉	〈組合員価格〉
大人（高校生以上）	3,000円 →	2,900円
小人（小・中学生）	1,500円 →	1,450円
幼児（4才以降以上）	1,000円 →	950円

阿蘇 カドリードミニオン

入場券

	通常	組合員価格
大　人	2,600円 →	2,300円
小中学生	1,400円 →	1,200円
幼児（3才以上）	800円 →	700円

■ハーモニーランドのチケットは、ご購入後の返品はできません。
■ハーモニーランドのチケットを発送する場合は、ヤマト送料（300円）が別途かかります。

おかげさまで沖縄旅行がとても楽しい旅行になりました！

30年振りの沖縄旅行でした。障害を持つ息子の誕生日と、昨年息子が病気入院をして頑張ったご褒美のために、息子の好きな沖縄行きを計画しました。旅行センターの伊豆さんには、計画時から面倒なことをたくさんお願いしました。飛行機の座席からレンタカー、ホテルの食事も特別な形態であるため、航空会社やホテルの方と話をしてくださったり、誕生日のホイルケーキをお願いしてもらったり、観光地も教えてもらいました。2泊3日の旅は色々なことがありましたが、わが家の一生の思い出になりました。とても感謝しています。ありがとうございました。　門川町　O.Kさんより

旅行センターをご利用いただき、ありがとうございます。無事にご旅行から帰ってこられたとお伺いし、安心しました。一生の思い出になったということで、私もお力添えが出来てうれしく思います。またご旅行の予定がある際は、いつでもご連絡ください。心よりお待ちしております。　旅行センター　伊豆

沖縄 沖縄ハーバービューホテル

●チェックイン／15:00　●チェックアウト／10:00

那覇空港から車で10分、モノレール壺川、旭橋駅より徒歩10分。
国際通りまで徒歩10分の閑静な街並みの高台にそびえる、県内随一の伝統と格式を誇る優雅なたたずまいのホテルです。昨年12月に、館内リニューアル工事済み。
皇室を始めとし、数々のVIPをお迎えしてきた沖縄の迎賓館です。

近畿日本ツーリストプラン
■1泊朝食付　お一人様料金
スタンダードツイン
2名1室　13,300円より
3名1室　10,900円より
※料金は、宿泊日により変動します。

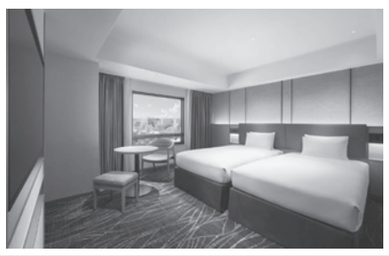

沖縄 ホテルゆがふいんおきなわ

●チェックイン／15:00　●チェックアウト／11:00

名護バスターミナルより徒歩約3分。
波の穏やかな名護湾が目の前にあり、21世紀の森ビーチの白浜が広がる抜群のロケーションです。
沖縄美ら海水族館や古宇利島、今帰仁城跡など、沖縄北部の観光拠点としておすすめの立地です。
スタンダードツインのお部屋は、全室に開放感あふれるバルコニーを完備。３名様までのご利用が可能です。

JTBプラン
■1泊朝食付　お一人様料金
スタンダードツイン
2名1室　7,250円より
3名1室　6,600円より
※料金は、宿泊日により変動します。

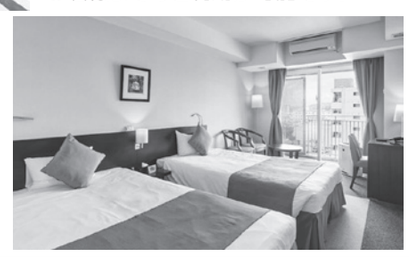

送迎バス付き

※添乗員は同行しません。

26年4月24日（金）出発～4月26日（日）帰着　45名様

ユニバーサル・スタジオ・ジャパンへの旅

フェリー⇔USJ 往復貸切バス移動で交通手段の心配なし！

☆各土曜日　スタジオパス付き

大人 **29,500円** 小人 **27,500円**

＊添い寝（4・5才）のお子様はスタジオ・パスが必要となります。
＊0～5才の添い寝のお子様は保険代（300円）、送迎バス代（1,000円）が必要となります。

《添乗員は付きません》

1日目	宮崎港 19:10発（フェリーには大浴場があります）
2日目	神戸港 7:30着　USJへ 送迎バス～ユニバーサル・スタジオ（フリー） USJ駐車場 17時集合 ～ 神戸港へ 神戸港19:10発
3日目	宮崎港 8:40頃着

旅行企画・実施：コープみやざき旅行センター

申し込みから、事前の資料、当日の受付まで、細かく親切な対応や心くばりが感じられて良かったです。初めての船旅で、部屋を個室に変えてもらい、家族でゆっくりすごすことができました。USJまでも貸し切りバスで送迎してくれるし、荷物もバスのトランクで預かってくれるのでロッカーの心配もなく、1日めいっぱい満喫できました。なにより子どもが喜んでくれたことが嬉しかったです。

26年度年間スケジュール

往復フェリー乗船券＋スタジオ・パス＋送迎バス付

26年4月～27年3月末までのフェリーツアーの日程を下記の出発日で計画しています。

■8企画 各45名募集

＊予約受付は、出発月、3カ月前の'1日'からとなります。<例:7/17発⇒4/1受付開始>

①4/24（金）発～4/26（日）帰着　◎GW前
②7/17（金）発～7/19（日）帰着　◎3連休含む
③7/31（金）発～8/2（日）帰着　◎夏休み
④9/20（日）発～9/22（火）帰着　◎シルバーウィーク
⑤10/9（金）発～10/11（日）帰着　◎秋休み
⑥11/20（金）発～11/22（日）帰着　◎3連休含む
⑦12/31（木）発～1/2（土）帰着　◎年越し
⑧3/19（金）発～3/21（日）帰着　◎3連休含む

10/9（金）発は、航路の関係で日程が変更になる可能性があります。

3月22日（日）　休業日のご案内

電話・来店での旅行相談をお休みさせていただきます。「3月22日（日）」は次年度上期方針会議のため、日曜日営業をお休みさせていただきます。それ以外の日曜日営業は通常通り行います。ご迷惑をお掛けしますが、よろしくお願いいたします。

旅行センターさんでホテルだけでもお願いできますか？

近畿日本ツーリスト、JTBなどの宿泊端末で、紙面でご案内していない全国のホテルも手配できます。ぜひご相談ください。

品川プリンスホテル

朝食会場：ハプナ

羽田空港直通の駅、品川駅からすぐの便利なホテルです。旅行に出張にと旅行センターで組合員さんの利用が一番多いホテルです。人気レストラン：ハプナの朝食は、種類も豊富でついつい食べ過ぎてしまいますね。

ベッセルカンパーナ京都五条

地下鉄の出口から徒歩１分。大浴場完備でチェックイン後、ウェルカムドリンクが付いていますので、なんか得した気分になります。朝食は京都のおばんざいを中心に和洋の日替わりビュッフェが用意されています。

大黒様・恵比寿様 出雲大社・美保神社両参りと石見神楽・足立美術館・松江探訪 3日間

ガイドあり・添乗員同行　25名出発保証　JG4005

●出発日　4月9(木)・27(月)　5月25(月)・6月11(木)
●旅行代金（大人お一人様/3名1室利用の場合）

99,800円

※2名1室ご利用の場合（お一人様）2,500円増

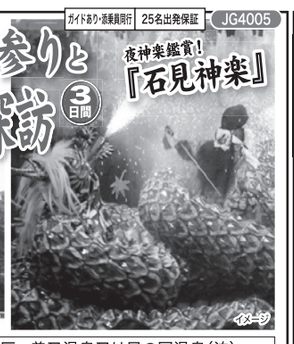

●コース　●食事条件：朝2回、昼3回、夕2回

1	宮崎空港8:30発＝✈＝伊丹空港～白壁と運河の風景・倉敷美観地区～美又温泉又は風の国温泉（泊） 夕食後、豪華絢爛で迫力の神楽！石見神楽鑑賞
2	ホテル～世界遺産・石見銀山の町並み～大黒様と縁結びの社・出雲大社～ドラマシーンとしても有名！ 八重垣神社・鏡の池の縁占い～松江城の堀川遊覧～小泉八雲・記念館～松江しんじ湖温泉（泊）
3	ホテル～えびす様の総本宮・美保神社～世界が認めた庭園と美術の融合・足立美術館～牧歌薫る蒜山高原～伊丹空港＝✈＝宮崎空港21:00頃着

●宿泊施設　1泊目：なごみ湯宿かなぎ（部屋タイプ：和室又は洋室）又はKAZENOKUNI IWAMI RESORT & STAYS（部屋タイプ：和洋室又は洋室）（風の国温泉）、2泊目：ホテル一畑（部屋タイプ：洋室）
●利用バス会社：当チラシ掲載の利用バス会社一覧をご覧ください。●利用航空会社：ANA

ハウステンボスオフィシャルホテルに泊まる！

ガイドなし・添乗員同行　25名出発保証　B4010

滞在約22.5時間！昼も夜も楽しめる！

ハウステンボス「光の王国」 2日間

15時から入園可能なアフター3パスポートと翌日パスポート付き！

3月出発はチューリップ祭り開催中！

●旅行代金（大人お一人様/ホテルデンハーグ2名１室利用の場合）

出発日	旅行代金
4月24(金)・6月12(金)	39,500円
4月25(土)・5月1(金)	46,980円

※ホテルヨーロッパ泊（大人お一人様/2名１室利用）場合、お一人様6,600円増
●コース　●食事条件：朝1回、昼0回、夕0回

1	宮崎駅東口9:00発～南宮崎駅9:20発～都城北入口9:50発～小林四季彩館10:20発～ハウステンボス（散策）～ハウステンボス（泊）
2	ホテルにて朝食後各自入園・ハウステンボス13:30発～長崎銘菓カステラ専門店～小林四季彩館18:10着～都城北入口18:40着～南宮崎駅19:10着～宮崎駅東口19:30着

●利用バス会社：当チラシ掲載の利用バス会社一覧をご覧ください。　●利用ホテル：ホテルデンハーグ（洋室）/ホテルヨーロッパ（洋室）

春のコープみやざき宿泊プラン!!

旅行センターが営業時間外の際のお問い合わせは、右記の二次元コードをご利用ください。

日南 ホテル日南北郷リゾート

入湯税別　バイキング食

■チェックイン／15:00　■チェックアウト／10:00

絶景の天空露天風呂！コープみやざき限定特別宿泊プラン！

■3月宿泊分　■1泊2食付　■お一人様料金

夕食時、1ドリンク（ビール・焼酎・ソフトドリンク）サービス

	平　日	休前日
4名1室	9,700円	11,700円
3名1室	10,000円	12,000円
2名1室	11,000円	13,000円
小人（4才～）	大人料金の70%	

写真はイメージです

初めてホテルジェイズ日南リゾートを利用しました。とてもお安い料金でバイキングをたっぷり楽しめました。部屋から花立公園が見えて大満足でした！温泉もほぼ貸切状態でゆったりできました。楽しい旅行でした！！

青島 ルートイングランティアあおしま太陽閣

露天風呂　入湯税込

●チェックイン／15:00　●チェックアウト／10:00

■3月宿泊分　■1泊2食付　お一人様料金

夕食は飲み放題付き！（アルコール含みます）

＊洋室ご利用の場合（和室ご希望の場合、追加料金がございます）

	平　日	休前日
大人	13,000円	14,000円

＊小人料金につきましてはお問い合わせください
※1室1名の場合，3,000円の追加
※洋室の場合、小人は大人の添い寝となります

右記二次元コードより客室の様子をご覧いただけます。

『青島フィッシャーマンズビーチサイドホステル＆スパ』

■期間　3月宿泊分
■1泊2食付き
食事場所は2施設より選択制
①青島海鮮料理　青海
②漁師の牡蠣小屋＆肉小屋
＊予約時に、夕食のご希望のお時間をお知らせください。
＊牡蠣小屋では770円の炭代別途必要

■料金　1室3名様以上　1泊2食付き

大人 **8,500円より**
小人 **5,500円より**

＊2名様ご利用の場合、500円追加

＊漁師の牡蠣小屋＆肉小屋でご予約の方限定＊
先着750名様限定で、あわびをおひとり様1個プレゼントします！

2026年2月1日オープン！青島新名物「青島温泉プリン」

名勝「鬼の洗濯板」を見立てた「鬼の洗濯板プリン」や、青島名物「ういろう」をアレンジした「青島ういろう串」をご案内しています。
「青島フィッシャーマンズビーチサイドホステル&スパ」の一角にオープンしました。

コープみやざき フェリープラン企画 宮崎カーフェリー 朝食1回付

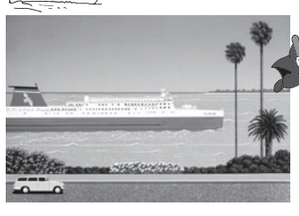

出発７日前までの予約

船室は個室のプランもございます。延泊のホテル・テーマパークチケットの手配もいたします。

日帰りプラン
（26年3月出発分）
■船室　ドミトリー
■旅行代金
大人・小人同額
17,000円

◆運航ダイヤ

宮崎港発 ⇒ 神戸港着
毎　日19:10　翌 7:30

神戸港発 ⇒ 宮崎港着
月～土19:10　翌 8:40
日　18:00　翌 8:40

新船フェリーに乗りたくて計画しました

今回の旅は主人と私と孫の女の子（小4）男の子（小2）の4人で新船フェリーに乗りたくて計画しました。孫2人もフェリーの中でうれしくてはしゃぎまわっていました。次の日はUSJへ行き、遊びました。人はすごく多かったですよ。お土産とか買い疲れたけど楽しかったです。帰りもフェリーに乗って宮崎に着き、楽しい旅でした。
宮崎市　N・Yさんのアンケートより

コープみやざき マイカープラン 26年2月～3月出発分

宮崎 → 東九州自動車道（約2時間20分） → 臼杵（大分） → オレンジフェリー（約2時間30分） → 八幡浜（愛媛）

九州・臼杵港・八幡浜九四オレンジフェリーが組合員料金!!

自動車航送運賃（往復運賃）

	〈一般料金〉	〈コープ料金〉
3m～4m未満	26,000円	22,400円
4m～5m未満	31,000円	26,700円

さらに、船内利用券1,000円分付！

※運転者１名分の２等旅客運賃を含みます。
※同伴者の方も割引料金となります。

利用条件　※お車での往復利用の場合になります。
※復路は7日以内、申し込みは3日前まで。

便名	臼杵発
201便	04:45発
202便	07:40発
203便	11:30発
204便	15:50発
205便	17:35発
206便	22:20発
207便	23:55発

便名	八幡浜発
101便	01:15発
102便※	02:50発
103便	08:30発
104便	12:45発
105便	14:30発
106便	18:45発
107便	21:00発

※102便は、7:00まで船内休憩できます。

雲仙・島原マイカープラン 熊本フェリー『オーシャンアロー』

熊本港 ⟷ 30分 ⟷ 島原外港

＊9月30日までの適用料金になります。

片道運賃	通常料金	限定料金
大　人	1,500円 ⇒	750円
小　人	750円 ⇒	600円
乗用車（4m未満）	3,800円 ⇒	3,200円
乗用車（5m未満）	4,500円 ⇒	3,800円

便	熊本発	島原発
1	07:30	08:25
2	09:25	10:15
3	11:10	12:05
4	13:00	13:50
5	14:50	15:45
6	16:40	17:30
7	18:30	19:20

＊7便目は期間限定